

UNDERRÄTTELSE

PLANGRANSKNING

Detaljplan för del av Böja 4:24, Timmersdala, Skövde kommun, finns utställd för granskning.

Planområdet är beläget vid sjön Vristulven, ca 27 km från Skövde centrum och 8 km nordväst om Timmersdala. Planområdet ligger vid Vristulvens södra sida. Planområdet angränsar i norr till området Sjöhagen med befintlig fritidshusbebyggelse. Mot söder angränsar planområdet mot skogsmark.

Planens syfte är att möjliggöra byggnation av ca 8-12 stycken fritidshus inom ett LIS-område (landsbygdsutveckling i strandnära läge) vid sjön Vristulven.

Planförslaget överensstämmer med Skövde kommuns översiktsplan, ÖP2025.

Planområdet berörs av strandskydd och ligger inom utpekade område för landsbygdsutveckling i strandnära läge (LIS).

De synpunkter som tidigare framförts har behandlats av sektor samhällsbyggnad i samrådsredogörelse upprättad 2020-11-18. Samrådsredogörelsen finns tillgänglig vid utställningen av planförslaget.

Detaljplanen finns utställd för granskning fr.o.m. 2020-11-27 t.o.m. 2020-12-14

Detaljplaneförslaget finns tillgängligt i Stadshusets entréplan, Fredsgatan 4, under stadshusets öppettider eller enligt överenskommelse per telefon.

Under granskningstiden ovan kommer planförslaget även att finnas tillgängligt på Skövde kommuns hemsida www.skovde.se under rubriken

Bygga & bo/Detalj- och översiktsplaner/Planer under utställning och planer under arbete

Den som har synpunkter på detaljplanen har möjligheter att framföra dessa skriftligen till sektor samhällsbyggnad, planenheten, 541 83 Skövde, eller via e-post samhallsbyggnad@skovde.se **senast 2020-12-14** Märk er sändelse med PLAN.2020.2 Vi ser gärna att ni skickar era synpunkter digitalt.

Den som inte har framfört skriftliga synpunkter senast under granskningstiden kan förlora rätten att senare överklaga beslutet att anta detaljplanen.

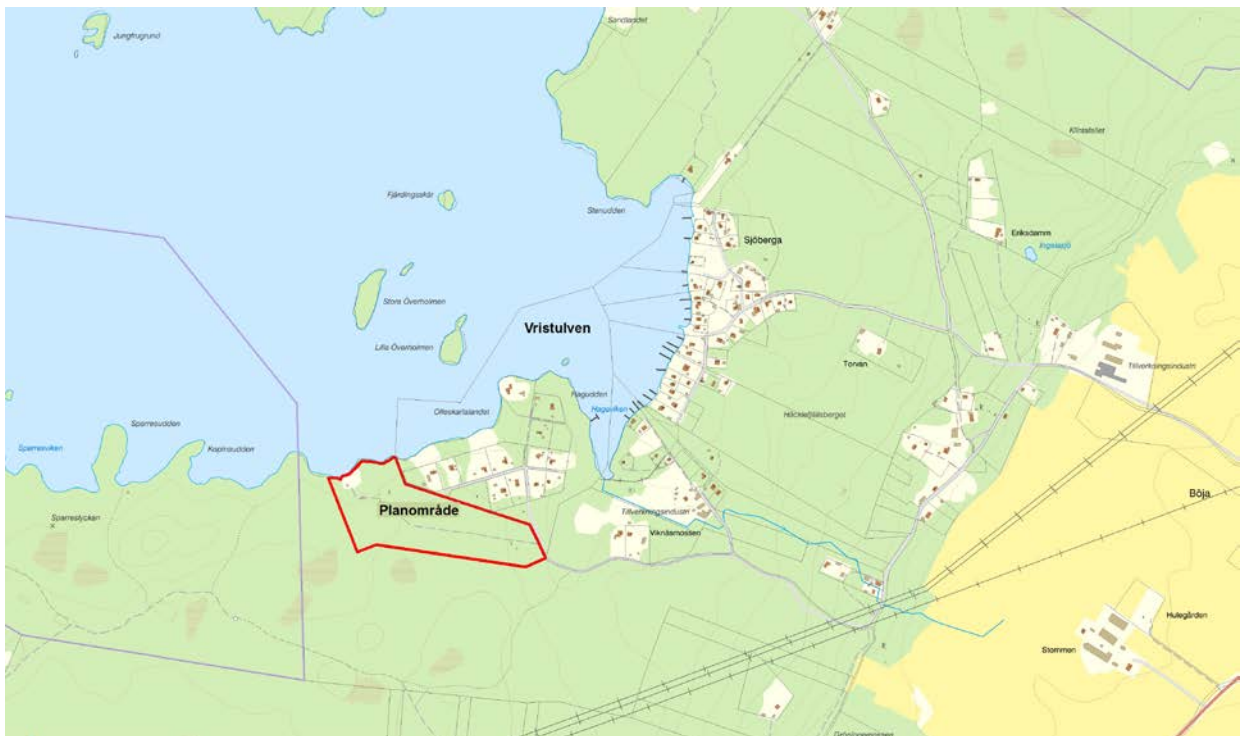

Orienteringskarta för planområdets läge vid sjön Vristulven.

KOMMUNSTYRELSEN