

Kontaktuppgifter

För mer information eller för att anmäla intresse är du välkommen att kontakta:

Föräldrarådgivare på familjecentralen Kärnan

Heidi Laaksonen

Telefon: 0500 - 49 70 76

E-post: heidi.laaksonen@skovde.se

Besöksadress:

Familjecentralen Kärnan (i centrum)

Badhusgatan 29, vån 2

Föräldrarådgivare på familjecentralen Symfoni

Charlotta Andersson

Telefon: 0500 - 49 74 60

E-post: charlotta.andersson@skovde.se

Besöksadress:

Familjecentralen Symfoni (i Södra Ryd)

Västra Skogsrovägen 10 B

För mer info se

skovde.se

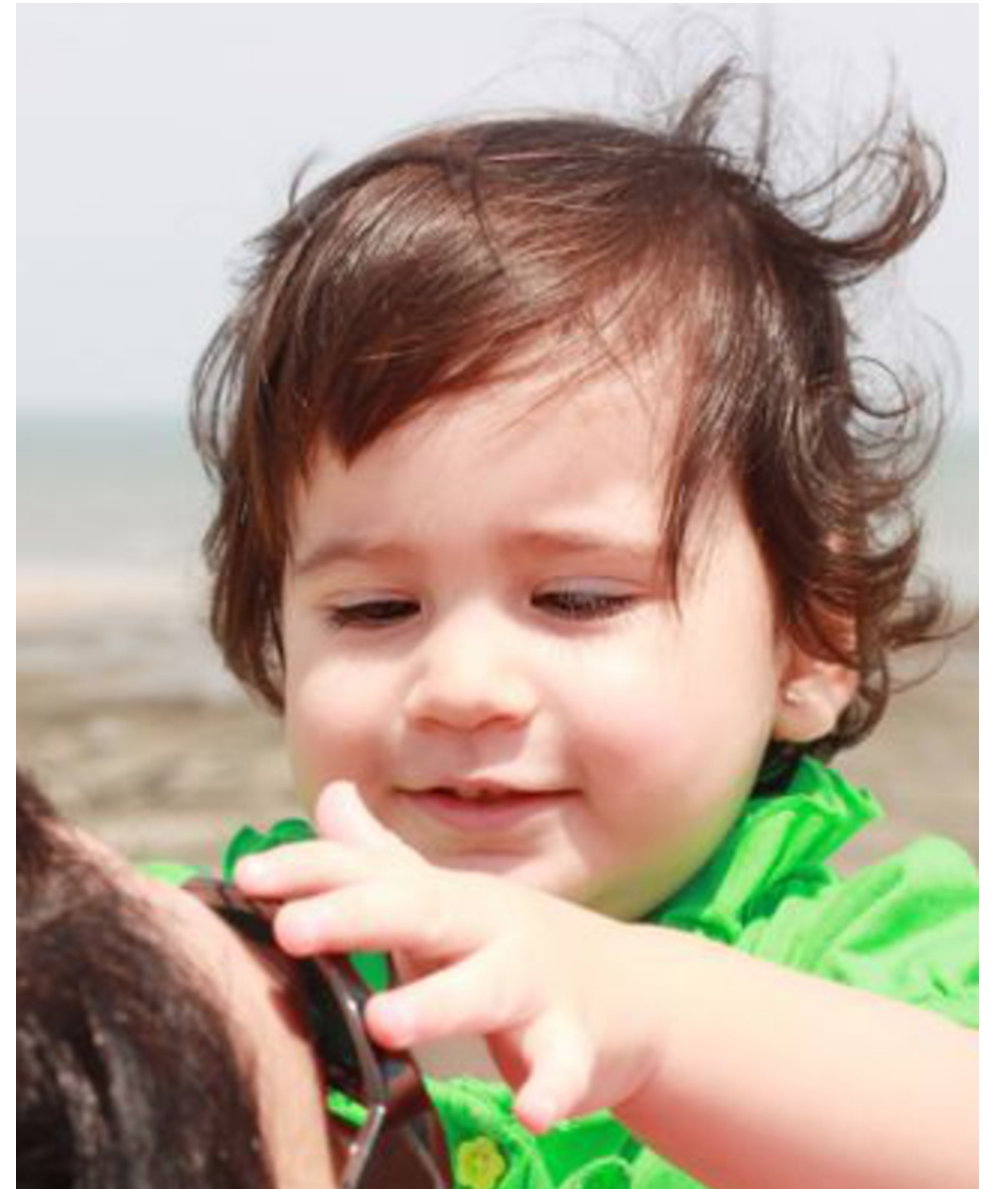

Kontaktcenter Skövde kommun

Telefon: 0500 - 49 80 00 | Webbplats: skovde.se

E-post: skovdekommun@skovde.se

Postadress: Skövde kommun, 541 83 Skövde

Besöksadress: Stadshuset, Fredsgatan 4, Skövde



Föräldrarådgivning

Råd och stöd till föräldrar med barn 0-12 år



Välkommen att boka tid för råd och stöd

Föräldrarådgivning på familjecentral är en del av socialtjänstens förebyggande arbete och vänder sig till alla föräldrar med barn i åldern 0-12 år och som är skrivna i Skövde.

Vi kan erbjuda

- Enskilda samtal där du själv, eller tillsammans med din partner kan få råd och stöd.
- Föräldrautbildningen Trygghetscirkeln som består av 8 träffar.
- Stöd i samspelet med ditt barn enligt marte meo metoden.

Exempel på teman:

Familjeliv, föräldraskap, relationer, kommunikation, känslohantering, mående, föräldrasamarbete, föräldra-barnsamspel, familjeklimat, stärka barns utveckling, oro för barns utveckling, trygghet i relationer, omställning till att bli förälder, känslor för mitt barn etc.



Här finns vi

Familjecentralen KÄRNAN i centrum
Familjecentralen SYMFONI i Södra Ryd

Vill du boka tid?

För kontaktuppgifter se folderns baksida.

Föräldrarådgivarna är socionomer och marte meo terapeuter och vidareutbildade i psykoterapi med inriktning mot familjerelationer.

- Vi har tystnadsplikt
- Vi för inga journaler
- Vi bokar tolk när det behövs
- Stödet är kostnadsfritt